

仕 様 書

件名：「平成28年度解答カード（危険物取扱者試験用、消防設備士試験用及び予防技術検定用）の印刷」

- ・別紙1 印刷仕様書
- ・別紙2 印刷仕様書（詳細）
（別図1「各カードの基本設計」、別添「見本」）
- ・別紙3 解答カード小箱 仕様書
- ・別表1 数量及び納品場所

（一財）消防試験研究センター
東京都千代田区霞が関1-4-2
大同生命霞が関ビル19階
電話 050-3803-9298
FAX 03-5511-2751

「解答カード」印刷仕様書

- 1 件名
「平成 28 年度解答カード（危険物取扱者試験用、消防設備士試験用及び予防技術検定用）の印刷」
- 2 履行場所
（一財）消防試験研究センター本部ならびに支部 計 48 か所（別表のとおり）
- 3 履行期限
平成 28 年 4 月 28 日（木）
- 4 数量
別表のとおり
- 5 校正
 - (1) （一財）消防試験研究センター担当者（以下「担当者」という。）が、2 回実施する。
 - (2) 担当者がテスト品により読み取り試験を実施する。読み取り試験結果が良好であったことが確認できた後に、本印刷開始とする。
 - (3) 工程については、前 3 に示す期限が履行できるように、工程表を提出すること。
- 6 梱包及び納入方法
別紙 2 のとおり
- 7 仕様
別紙 2 のとおり
- 8 その他
 - (1) 見本を提示する。
 - (2) 仕様内容に疑義がある場合には、速やかに担当者と連絡協議すること。

解答カード（危険物取扱者試験用、消防設備士試験用及び予防技術検定用）仕様書詳細

1 使用する機器等

株式会社セコニック製SR-11000（近赤外光センサ）とし、当該機器で使用可能なもの。

2 用紙

(1) 紙質

JIS X 9004に準拠したOCR用紙

(2) 紙色

黄白色

(3) 厚さ

連量110kg紙

(4) 用紙サイズ等

JIS P 0138に準拠したB5サイズ（182mm×257mm）

左上部に6mm45度のコーナーカットを設け、位置については別図1のとおりとする。

3 印刷用インク

(1) 使用する機器で読み取る必要のないマーク記入枠、罫線等は、PCS値0.15以下のインクとし、ドロップアウトカラーで印刷すること。

(2) 使用する機器で読み取る必要があるタイミングマーク、IDマーク、スキューマーク等は、PCS値0.85以上のインクで印刷すること。

(3) 文字及び数字については、ドロップアウトカラーを原則とし、マーク記入枠を除く部分には黒色を使用することができる。

4 設計値

別図1のとおりとし、詳細については以下のとおり

(1) タイミングマーク

タイミングマークは、サイズ縦3.9mm、横1mm、数量38個とする。間隔は、タイミングマーク左端から次のタイミングマークの左端までの長さとし、コーナーカットが左上の位置とすると、左側8個の間隔は、7.0mmとし、9.22mmの間隔をとった後、以降の間隔は5.6mmとする。

(2) マーク記入枠の配置

マーク間隔の垂直ピッチは、6.35mm（0.25インチ）とし、水平ピッチは、タイミングマークに合わせ1.5mmとすること。

(3) マーク記入枠の大きさ

マーク記入枠は楕円とし、縦4.5mm×横2.5mmとすること。

5 印刷位置精度について

別図2のとおりとし、詳細については以下のとおり

(1) 平行度

タイミングマーク側、断裁面を基準にして、タイミングマーク、マーク記入枠の印刷平行度は0.2 mm以下とすること。

(2) 直角度

タイミングマーク側、断裁面を基準にして、タイミングマーク、マーク記入枠の印刷直角度は0.2 mm以下とすること。

(3) その他

特に指定がない場合、指定寸法に対し±0.2 mm以下とすること。

6 文字のフォント及びサイズ

別表 2 のとおり

7 レイアウト

(1) 別図 3 の寸法とし、別添え（見本）のとおりとすること。

(2) **それぞれの解答カードの右下には、「28」と印刷すること。**

8 校正

(1) 担当者が 2 回実施する。

(2) **別に示すスケジュールで、担当者が読み取り試験を実施する。テスト品（各種類 500 枚提出）により、実施結果が良好であったことが確認できた後に本印刷を開始するものとする。**

9 納入時の梱包方法について

別紙に示す仕様書（解答カード小箱）（以下「小箱」という。）に平積みして解答カードを入れること。小箱への梱包方法は、以下のとおり。

(1) 100 枚毎に合紙を入れること（100 枚未満の場合は、必要なし）。

(2) 500 枚単位でビニールに入れて梱包すること。

(3) (2)を小箱に梱包すること（500 枚に満たない場合は、隙間にダンボール板紙等を詰めること）。

(4) 1 箱内には、異なる解答カードを入れないこと。

(5) 小箱開口部には、以下の項目が記載されたシールにて表記すること。

ア 梱包した解答カード種別

イ 梱包枚数

ウ 納入先支部名

エ 納入年月

(6) 小箱 6 箱単位でダンボールに入れること。また、ダンボール側面又は配送用伝票に、「OMR 解答カード」及び「納入先支部名」を表記すること。

10 その他

(1) 担当者が読み取りテスト実施後、担当者の指示により各納入先へ納品すること。

(2) 版下は、将来活用できるように保存しておくこと。

解答カード小箱仕様書

- 1 解答カードを保管、搬送することを目的としたものである。
- 2 材質は、ダンボールとする。
- 3 形状
 - (1) 内寸は、解答カード（182mm×257mm）500枚を平積みできるものとする。
 - (2) 外形は、おおよそ奥行き：190mm、幅：268mm、高さ100mm程度とする。
 - (3) のりなどを使用することなく組み立てられるものとする。
 - (4) 組み立てが容易にできるように折り目を入れること。
 - (5) 下図のように縦開きとし、開口したフタには下図のような羽を設けた構造とすること。
 - (6) 開口部フタの端に引っ張り耳か、取っ手穴などを設けて、フタの開く方向が分かるようにすること。

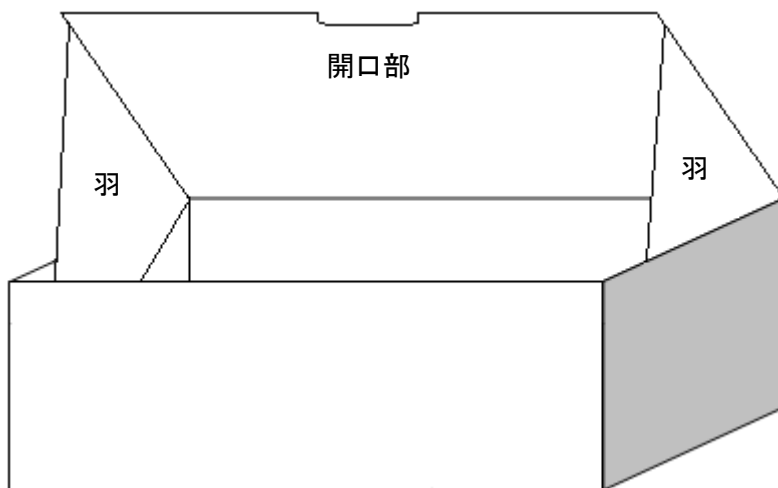

4 箱の形状例（展開図）

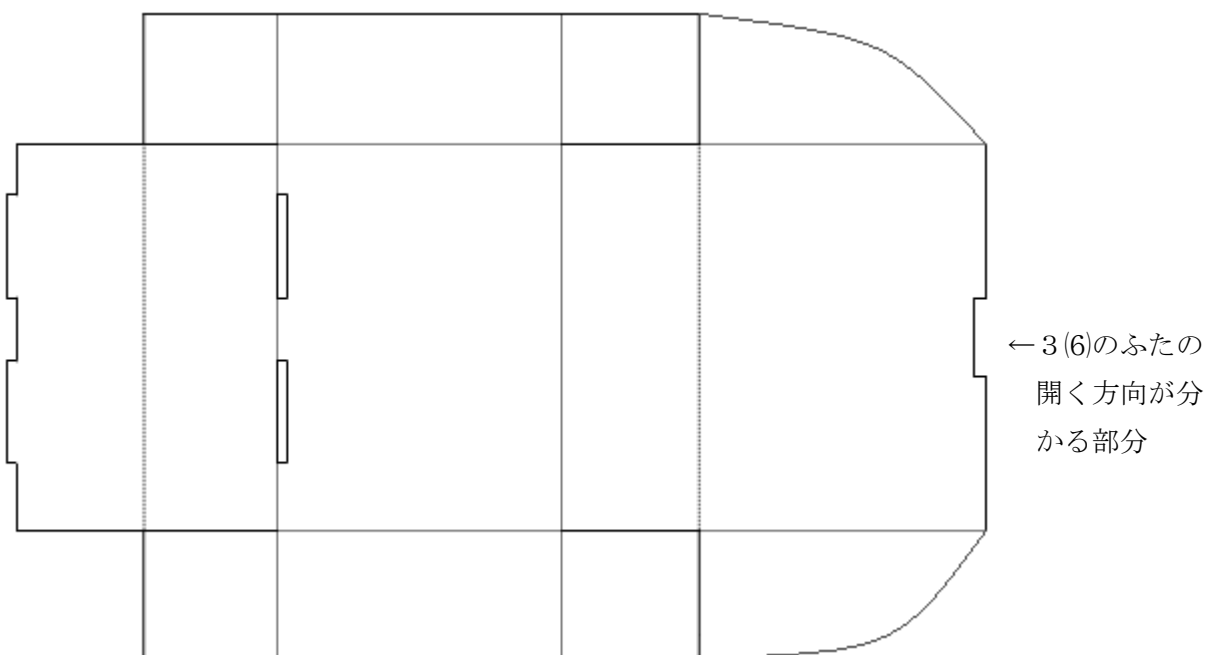

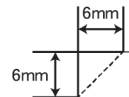

※ここには何も記入しないでください

20

27



<マーク記入例>

良い例



悪い例



27

27
26
25
24
23
22
21
20
19
18
17
16
15
14
13
12
11
10
9
8
7
6
5
4
3
2
1

乙種解答カード

試験日
月 日

受験地

氏名

試験種類
受験番号
第1類 12 B
第2類 11 C
第3類 10 D
第4類 9 E
第5類 8 F
第6類 7 G
6
5
4
2

問	1	2	3	4	5	6	7	8	9	10	11	12	13	14	15
23	①	①	①	①	①	①	①	①	①	①	①	①	①	①	①
法															
21	②	②	②	②	②	②	②	②	②	②	②	②	②	②	②
19	③	③	③	③	③	③	③	③	③	③	③	③	③	③	③
令															
17	④	④	④	④	④	④	④	④	④	④	④	④	④	④	④
15	⑤	⑤	⑤	⑤	⑤	⑤	⑤	⑤	⑤	⑤	⑤	⑤	⑤	⑤	⑤

問	16	17	18	19	20	21	22	23	24	25
物理・化学										
①	①	①	①	①	①	①	①	①	①	①
②	②	②	②	②	②	②	②	②	②	②
③	③	③	③	③	③	③	③	③	③	③
④	④	④	④	④	④	④	④	④	④	④
⑤	⑤	⑤	⑤	⑤	⑤	⑤	⑤	⑤	⑤	⑤

問	26	27	28	29	30	31	32	33	34	35
10	①	①	①	①	①	①	①	①	①	①
8	②	②	②	②	②	②	②	②	②	②
性										
質										
・										
消										
火										
6										
4	④	④	④	④	④	④	④	④	④	④
2	⑤	⑤	⑤	⑤	⑤	⑤	⑤	⑤	⑤	⑤

<記入上の注意>

1. マークは記入例を参考にし、良い例のように塗りつぶしてください。
2. 記入は、必ずHB又はBの鉛筆を使用してください。
3. 訂正の場合は、消しゴムできれいに消してください。
4. 用紙を折り曲げたり、汚したりしないでください。
5. 所定の欄以外にマークしたり、記入したりしないでください。

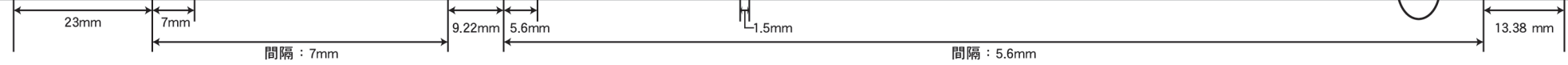
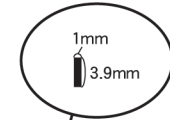
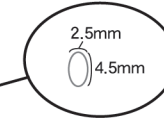

別図2

[制御型シート]

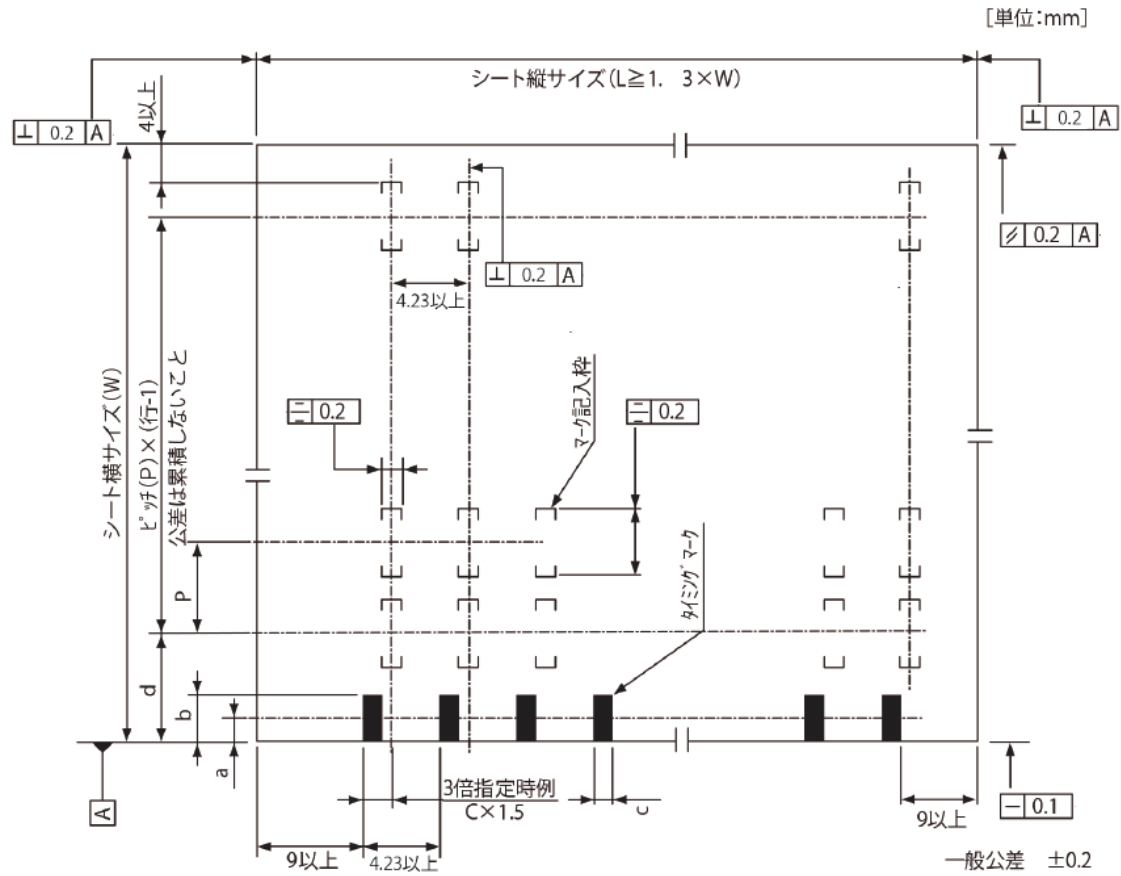

P (インチ)	0.25"
(mm換算)	6.35
a	1.95
b	3.90
c	1.00
d	6.35

サイズ	W \times L (mm)	最大行				最大欄
		1/6	0.2	0.25	0.3	
IBM*	82.55 \times 187.3	16	13	12	9	40
ハガキ	100 \times 148	20	17	14	11	31
A5	148 \times 210	31	26	22	17	46
B5	182 \times 257	39	33	27	22	57
A4	210 \times 297	46	38	32	25	66
8.5"	216 \times 279	47	40	33	26	62
9"	228.6 \times 355.6	48	40	33	27	80

注1) 最大欄はタイミングマーク数を記載しています。

注2) 倍数は読み取り範囲が次のタイミングマーク先端に対し
1.4 mm以上の隙間ができるように設定してください。

別図3

単位mm

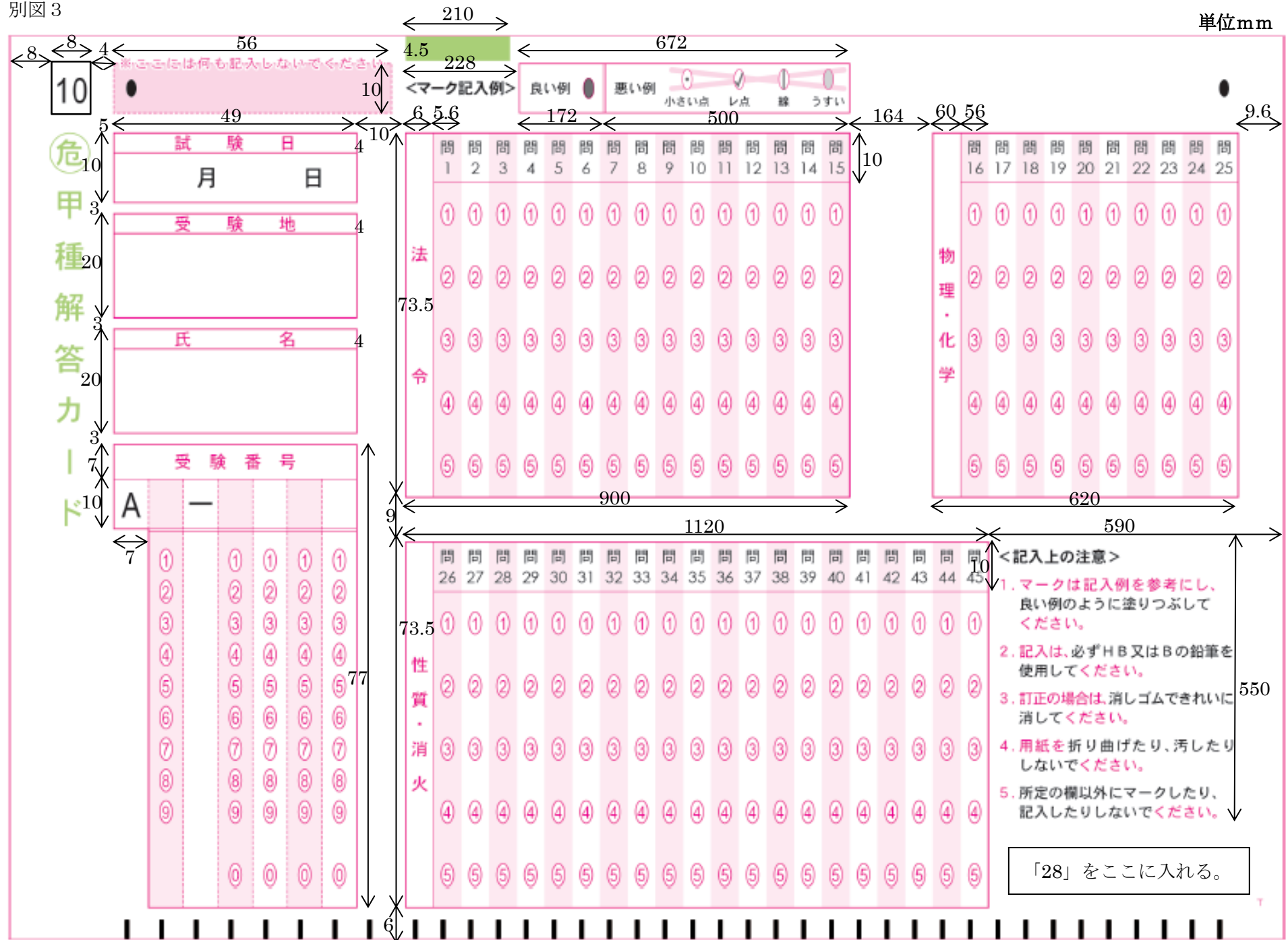

※ここには何も記入しないでください

10

試験日

月 日

受験地

氏名

受験番号

A -

210

672

4.5

228

マーク記入例

良い例

悪い例

小さい点

レ点

線

うすい

172

500

164

60

56

9.6

法令

問	問	問	問	問	問	問	問	問	問	問	問	問	問	問
1	2	3	4	5	6	7	8	9	10	11	12	13	14	15
①	①	①	①	①	①	①	①	①	①	①	①	①	①	①
②	②	②	②	②	②	②	②	②	②	②	②	②	②	②
③	③	③	③	③	③	③	③	③	③	③	③	③	③	③
④	④	④	④	④	④	④	④	④	④	④	④	④	④	④
⑤	⑤	⑤	⑤	⑤	⑤	⑤	⑤	⑤	⑤	⑤	⑤	⑤	⑤	⑤

900

物理・化学

問	問	問	問	問	問	問	問	問	問
16	17	18	19	20	21	22	23	24	25
①	①	①	①	①	①	①	①	①	①
②	②	②	②	②	②	②	②	②	②
③	③	③	③	③	③	③	③	③	③
④	④	④	④	④	④	④	④	④	④
⑤	⑤	⑤	⑤	⑤	⑤	⑤	⑤	⑤	⑤

620

性質・消火

問	問	問	問	問	問	問	問	問	問	問	問	問	問	問	問	問	問	問	問
26	27	28	29	30	31	32	33	34	35	36	37	38	39	40	41	42	43	44	45
①	①	①	①	①	①	①	①	①	①	①	①	①	①	①	①	①	①	①	①
②	②	②	②	②	②	②	②	②	②	②	②	②	②	②	②	②	②	②	②
③	③	③	③	③	③	③	③	③	③	③	③	③	③	③	③	③	③	③	③
④	④	④	④	④	④	④	④	④	④	④	④	④	④	④	④	④	④	④	④
⑤	⑤	⑤	⑤	⑤	⑤	⑤	⑤	⑤	⑤	⑤	⑤	⑤	⑤	⑤	⑤	⑤	⑤	⑤	⑤

- <記入上の注意>
1. マークは記入例を参考にし、良い例のように塗りつぶしてください。
 2. 記入は、必ずHB又はBの鉛筆を使用してください。
 3. 訂正の場合は、消しゴムできれいに消してください。
 4. 用紙を折り曲げたり、汚したりしないでください。
 5. 所定の欄以外にマークしたり、記入したりしないでください。

「28」をここに入れる。

納入先住所及び納入数量一覧

別表

支部名等	住所	所在地	電話番号	危険物			設備士					予防	空箱	
				甲種	乙種	丙種	甲特	甲13	甲45	乙13	乙47			
1 北海道支部	〒060-8603	札幌市中央区北5条西6-2-2	札幌センタービル12階	011-205-5371	500	17,000	2,300	60	550	1,100	100	3,400	0	0
2 青森県支部	〒030-0861	青森市長島2-1-5	みどりやビルディング4階	017-722-1902	300	7,000	1,300	50	300	300	150	500	0	60
3 岩手県支部	〒020-0015	盛岡市本町通1-9-14	JT本町通ビル5階	019-654-7006	10	4,040	1,230	10	210	220	50	450	0	30
4 宮城県支部	〒981-8577	仙台市青葉区堤通雨宮町4-17	県仙台合同庁舎5階	022-276-4840	300	8,000	800	50	800	1,000	200	1,200	0	30
5 秋田県支部	〒010-0001	秋田市中通6-7-9	県畜産会館6階	018-836-5673	200	4,000	1,000	30	300	500	100	700	0	30
6 山形県支部	〒990-0025	山形市あこや町3-15-40	田代ビル2階	023-631-0761	250	3,500	600	20	190	200	40	330	0	15
7 福島県支部	〒960-8043	福島市中町4-20	みんゆうビル2階	024-524-1474	800	12,600	1,700	30	380	500	80	750	0	20
8 茨城県支部	〒310-0852	水戸市笠原町978-25	茨城県開発公社ビル4階	029-301-1150	1,400	10,800	300	0	250	350	100	1,000	0	20
9 栃木県支部	〒320-0032	宇都宮市昭和1-2-16	県自治会館1階	028-624-1022	300	9,000	1,300	0	200	300	70	400	0	5
10 群馬県支部	〒371-0854	前橋市大渡町1-10-7	群馬県公社総合ビル5階	027-280-6123	500	7,000	1,000	100	0	0	0	0	0	5
11 埼玉県支部	〒330-0062	さいたま市浦和区仲町2-13-8	ほまれ会館2階	048-832-0747	2,000	12,000	1,200	100	600	700	200	1,200	0	15
12 千葉県支部	〒260-0843	千葉市中央区末広2-14-1	ワクボビル3階	043-268-0381	2,000	15,000	1,500	200	1,000	1,000	500	2,000	0	50
13 中央試験センター	〒151-0072	渋谷区幡ヶ谷1-13-20		03-3460-7798	4,500	47,000	1,600	1,000	7,500	8,100	2,000	15,500	0	500
14 神奈川県支部	〒231-0015	横浜市中区尾上町5-80	神奈川中小企業センタービル7階	045-633-5051	1,600	10,100	500	50	700	700	100	2,000	0	25
15 新潟県支部	〒950-0965	新潟市中央区新光町10-3	技術士センタービルⅡ7階703号	025-285-7774	500	8,000	700	0	300	400	150	600	0	0
16 富山県支部	〒939-8201	富山市花園町4-5-20	県防災センター2階	076-491-5565	600	6,000	1,000	0	200	300	0	400	0	30
17 石川県支部	〒920-0901	金沢市彦三町2-5-27	名鉄北陸開発ビル7階	076-264-4884	500	5,000	200	0	300	300	100	700	0	30
18 福井県支部	〒910-0003	福井市松本3-16-10	県福井合同庁舎5階	0776-21-7090	300	5,000	1,000	0	300	300	100	700	0	8
19 山梨県支部	〒400-0026	甲府市塩部2-2-15	湯村自動車学校内	055-253-0099	100	1,700	600	20	100	130	20	250	0	5
20 長野県支部	〒380-0837	長野市大字南長野字幅下692-2	県庁東庁舎1階	026-232-0871	260	6,520	1,310	20	230	400	60	670	0	30
21 岐阜県支部	〒500-8384	岐阜市藪田南1-5-1	第2松波ビル2階	058-274-3210	400	9,000	500	0	400	500	100	900	0	20
22 静岡県支部	〒420-0034	静岡市葵区常盤町1-4-11	杉徳ビル4階	054-271-7140	800	13,700	1,300	40	430	410	50	1,010	0	10
23 愛知県支部	〒460-0001	名古屋市中区三の丸3-2-1	愛知県東大手庁舎6階	052-962-1503	2,500	33,000	6,000	200	1,500	1,500	500	3,000	0	0
24 三重県支部	〒514-0002	津市島崎町314	三重県島崎会館1階	059-226-8930	1,000	13,000	1,000	70	400	700	250	1,000	0	5
25 滋賀県支部	〒520-0806	大津市打出浜2-1	コラボしがが21 4階	077-525-2977	500	6,000	1,000	0	200	300	100	500	0	20
26 京都府支部	〒602-8054	京都市上京区出水通油小路東入丁字風呂町104-2	京都府庁西別館3階	075-411-0095	550	4,500	500	70	700	1,200	200	2,000	0	30
27 大阪府支部	〒540-0012	大阪市中央区谷町1-5-4	近畿税理士会館・大同生命ビル6階	06-6941-8430	3,000	20,000	2,000	110	2,000	3,000	400	4,000	0	0
28 兵庫県支部	〒650-0011	神戸市中央区下山手通5-12-7	協和ビル5階	078-361-6610	1,000	16,000	1,000	100	800	1,000	300	2,000	0	15
29 奈良県支部	〒630-8301	奈良市高畑町1116-6	なら土連会館3階	0742-27-5119	400	4,000	300	150	800	1,000	200	1,500	0	10
30 和歌山県支部	〒640-8137	和歌山市吹上2-1-22	日赤会館6階	073-425-3369	300	4,000	400	50	150	300	50	400	0	15
31 鳥取県支部	〒680-0011	鳥取市東町1-271	県庁第2庁舎8階	0857-26-8389	130	1,750	60	0	90	40	30	190	0	5
32 島根県支部	〒690-0882	松江市大輪町420-1	県大輪町団体ビル2階	0852-27-5819	100	2,400	150	0	150	150	0	450	0	12
33 岡山県支部	〒700-0813	岡山市北区石関町2-1	岡山県総合福祉会館6階	086-227-1530	550	8,000	1,000	10	200	200	80	520	0	0
34 広島県支部	〒730-0013	広島市中区八丁堀14-4	JEI広島八丁堀ビル9階	082-223-7474	500	10,000	1,000	0	1,000	1,000	300	2,000	0	20
35 山口県支部	〒753-0072	山口市大手町7-4	KRYビル5階	083-924-8679	600	12,000	300	20	300	200	200	700	0	0
36 徳島県支部	〒770-0939	徳島市かちどき橋1-41	県林業センター4階	088-652-1199	100	3,000	100	0	0	100	0	200	0	0
37 香川県支部	〒760-0066	高松市福岡町2-2-2	香川県産業会館4階	087-823-2881	300	4,300	500	10	250	370	10	520	0	16
38 愛媛県支部	〒790-0011	松山市千舟町4-5-4	松山千舟454ビル5階	089-932-8808	500	5,400	500	30	300	400	150	500	0	17
39 高知県支部	〒780-0823	高知市菜園場町1-21	四国総合ビル4階401号	088-882-8286	200	3,000	200	50	100	200	100	200	0	15
40 福岡県支部	〒812-0034	福岡市博多区下呉服町1-15	ふくおか石油会館3階	092-282-2421	800	15,300	750	80	1,100	1,300	370	1,800	0	23
41 佐賀県支部	〒840-0826	佐賀市白山2-1-12	佐賀商エビル4階	0952-22-5602	200	4,000	1,500	0	200	200	0	200	0	10
42 長崎県支部	〒850-0032	長崎市興善町6-5	興善町イーストビル5階	095-822-5999	100	5,200	1,150	20	200	350	60	550	0	0
43 熊本県支部	〒862-0976	熊本市中央区九品寺1-11-4	熊本県教育会館4階	096-364-5005	600	7,000	1,500	40	450	350	100	750	0	30
44 大分県支部	〒870-0023	大分市長浜町2-12-10	昭栄ビル2階	097-537-0427	250	5,000	100	0	170	130	20	230	0	0
45 宮崎県支部	〒880-0805	宮崎市橋通東2-7-18	宮崎県住宅供給公社ビル4階	0985-22-0239	200	4,500	200	0	100	170	0	190	0	5
46 鹿児島県支部	〒890-0064	鹿児島市鴨池新町6-6	鴨池南国ビル3階	099-213-4577	200	7,000	500	10	200	200	40	300	0	5
47 沖縄県支部	〒900-0029	那覇市旭町116-37	自治会館6階	098-941-5201	300	3,800	500	100	500	600	200	1,000	0	7
00 本部	〒100-0013	千代田区霞が関1-4-2	大同生命霞が関ビル19階	050-3803-9298	1,000	2,000	1,000	1,000	1,000	1,500	1,000	1,500	12,000	50
合計					34,000	426,110	46,150	3,900	28,100	34,170	8,930	60,860	12,000	1,248
					危険物合計		506,260	設備士合計		135,960	予防 総計	12,000 654,220		

別表 2

文字のフォント及びサイズについて

記載文字等	フォント	サイズ
I Dの数字	Arial Narrow	20pt (トラッキング 50)
㊦ ㊧	D F 平成ゴシック体 Std W5	17pt
〇〇解答カード	D F 平成ゴシック体 Std W5	18pt (トラッキング 125)
※ここには何も記入しないでください。	D F 平成ゴシック体 Std W3	7.5pt (トラッキング 200)
<マーク記入例> <記入上の注意>	D F 平成ゴシック体 Std W7	9pt
良い例・悪い例	D F 平成ゴシック体 Std W5	8pt
悪い例文言	D F 平成ゴシック体 Std W5	6.5pt
記入上の注意内容	D F 平成ゴシック体 Std W5	8.5pt
問	D F 平成ゴシック体 Std W3	9pt
問番号	Century Gothic Regular	9pt
マーク枠内の数字	Arial Narrow	10pt
試験種類・試験日等その他の文字	D F 平成ゴシック体 Std W5	10pt
試験日内の月日	D F 平成ゴシック体 Std W5	14pt
受験(受検)番号アルファベット	Arial Narrow	20pt
マーク枠内の受験(受検)番号アルファベット	Arial Narrow	10pt (横 90%)

別添え

解答カード見本

- 1 危険物 甲種
- 2 危険物 乙種
- 3 危険物 丙種
- 4 設備士 甲種特類
- 5 設備士 甲種 1・2・3類
- 6 設備士 甲種 4・5類
- 7 設備士 乙種 1・2・3類
- 8 設備士 乙種 4・5・6・7類
- 9 予防技術検定

10

危険種解答カード

※ここには何も記入しないでください

試験日
月 日

受験地

氏名

受験番号
A —

①	①	①	①	①
②	②	②	②	②
③	③	③	③	③
④	④	④	④	④
⑤	⑤	⑤	⑤	⑤
⑥	⑥	⑥	⑥	⑥
⑦	⑦	⑦	⑦	⑦
⑧	⑧	⑧	⑧	⑧
⑨	⑨	⑨	⑨	⑨
	⑩	⑩	⑩	⑩

<マーク記入例>

良い例 ●

悪い例



問	問	問	問	問	問	問	問	問	問	問	問	問	問	問
1	2	3	4	5	6	7	8	9	10	11	12	13	14	15
①	①	①	①	①	①	①	①	①	①	①	①	①	①	①
②	②	②	②	②	②	②	②	②	②	②	②	②	②	②
③	③	③	③	③	③	③	③	③	③	③	③	③	③	③
④	④	④	④	④	④	④	④	④	④	④	④	④	④	④
⑤	⑤	⑤	⑤	⑤	⑤	⑤	⑤	⑤	⑤	⑤	⑤	⑤	⑤	⑤

問	問	問	問	問	問	問	問	問	問	問	問	問	問	問	問	問	問		
26	27	28	29	30	31	32	33	34	35	36	37	38	39	40	41	42	43	44	45
①	①	①	①	①	①	①	①	①	①	①	①	①	①	①	①	①	①	①	①
②	②	②	②	②	②	②	②	②	②	②	②	②	②	②	②	②	②	②	②
③	③	③	③	③	③	③	③	③	③	③	③	③	③	③	③	③	③	③	③
④	④	④	④	④	④	④	④	④	④	④	④	④	④	④	④	④	④	④	④
⑤	⑤	⑤	⑤	⑤	⑤	⑤	⑤	⑤	⑤	⑤	⑤	⑤	⑤	⑤	⑤	⑤	⑤	⑤	⑤

問	問	問	問	問	問	問	問	問	問	問
16	17	18	19	20	21	22	23	24	25	
①	①	①	①	①	①	①	①	①	①	①
②	②	②	②	②	②	②	②	②	②	②
③	③	③	③	③	③	③	③	③	③	③
④	④	④	④	④	④	④	④	④	④	④
⑤	⑤	⑤	⑤	⑤	⑤	⑤	⑤	⑤	⑤	⑤

<記入上の注意>

1. マークは記入例を参考にし、良い例のように塗りつぶしてください。
2. 記入は、必ずHB又はBの鉛筆を使用してください。
3. 訂正の場合は、消しゴムできれいに消してください。
4. 用紙を折り曲げたり、汚したりしないでください。
5. 所定の欄以外にマークしたり、記入したりしないでください。

※ここには何も記入しないでください。

<マーク記入例>

良い例 ●

悪い例



危険種解答カード

試験日
月 日

受験地

氏名

受験番号

試験種類
第1類
第2類
第3類
第4類
第5類
第6類

○	1	1	1	1
○	2	2	2	2
○	3	3	3	3
○	4	4	4	4
○	5	5	5	5
○	6	6	6	6
○	7	7	7	7
○	8	8	8	8
○	9	9	9	9
○	0	0	0	0

問	問	問	問	問	問	問	問	問	問	問	問	問	問	問
1	2	3	4	5	6	7	8	9	10	11	12	13	14	15
○	○	○	○	○	○	○	○	○	○	○	○	○	○	○
○	○	○	○	○	○	○	○	○	○	○	○	○	○	○
○	○	○	○	○	○	○	○	○	○	○	○	○	○	○
○	○	○	○	○	○	○	○	○	○	○	○	○	○	○
○	○	○	○	○	○	○	○	○	○	○	○	○	○	○

問	問	問	問	問	問	問	問	問	問
16	17	18	19	20	21	22	23	24	25
○	○	○	○	○	○	○	○	○	○
○	○	○	○	○	○	○	○	○	○
○	○	○	○	○	○	○	○	○	○
○	○	○	○	○	○	○	○	○	○
○	○	○	○	○	○	○	○	○	○

問	問	問	問	問	問	問	問	問	問
26	27	28	29	30	31	32	33	34	35
○	○	○	○	○	○	○	○	○	○
○	○	○	○	○	○	○	○	○	○
○	○	○	○	○	○	○	○	○	○
○	○	○	○	○	○	○	○	○	○
○	○	○	○	○	○	○	○	○	○

<記入上の注意>

1. マークは記入例を参考にし、良い例のように塗りつぶしてください。
2. 記入は、必ずHB又はBの鉛筆を使用してください。
3. 訂正の場合は、消しゴムできれいに消してください。
4. 用紙を折り曲げたり、汚したりしないでください。
5. 所定の欄以外にマークしたり、記入したりしないでください。

※ここに何も記入しないでください

試験日
月 日

受験地

氏名

受験番号
H —

①	①	①	①	①
②	②	②	②	②
③	③	③	③	③
④	④	④	④	④
⑤	⑤	⑤	⑤	⑤
⑥	⑥	⑥	⑥	⑥
⑦	⑦	⑦	⑦	⑦
⑧	⑧	⑧	⑧	⑧
⑨	⑨	⑨	⑨	⑨
	⑩	⑩	⑩	⑩

<マーク記入例>

良い例

悪い例



問	問	問	問	問	問	問	問	問	問
1	2	3	4	5	6	7	8	9	10
法	①	①	①	①	①	①	①	①	①
	②	②	②	②	②	②	②	②	②
令	③	③	③	③	③	③	③	③	③
	④	④	④	④	④	④	④	④	④

問	問	問	問	問
11	12	13	14	15
燃	①	①	①	①
焼	②	②	②	②
・	③	③	③	③
消	④	④	④	④
火				

問	問	問	問	問	問	問	問	問	問
16	17	18	19	20	21	22	23	24	25
性	①	①	①	①	①	①	①	①	①
質	②	②	②	②	②	②	②	②	②
・	③	③	③	③	③	③	③	③	③
消	④	④	④	④	④	④	④	④	④
火									

<記入上の注意>

1. マークは記入例を参考にし、良い例のように塗りつぶしてください。
2. 記入は、必ずHB又はBの鉛筆を使用してください。
3. 訂正の場合は、消しゴムできれいに消してください。
4. 用紙を折り曲げたり、汚したりしないでください。
5. 所定の欄以外にマークしたり、記入したりしないでください。

※マークには何も記入しないでください。

試験日
月 日

受験地

氏名

受験番号
K —

①		①	①	①	①
②		②	②	②	②
③		③	③	③	③
④		④	④	④	④
⑤		⑤	⑤	⑤	⑤
⑥		⑥	⑥	⑥	⑥
⑦		⑦	⑦	⑦	⑦
⑧		⑧	⑧	⑧	⑧
⑨		⑨	⑨	⑨	⑨
		0	0	0	0

<マーク記入例>

良い例 ●

悪い例



問	問	問	問	問	問	問	問	問	問	問	問	問	問	問	問	問	問	問	問	問	問	問	問	問	問	問	問	問	問	問	問	問	問	問	問	問	問			
1	2	3	4	5	6	7	8	9	10	11	12	13	14	15	16	17	18	19	20	21	22	23	24	25	26	27	28	29	30											
①	①	①	①	①	①	①	①	①	①	①	①	①	①	①	①	①	①	①	①	①	①	①	①	①	①	①	①	①	①	①	①	①	①	①	①	①	①	①	①	①
②	②	②	②	②	②	②	②	②	②	②	②	②	②	②	②	②	②	②	②	②	②	②	②	②	②	②	②	②	②	②	②	②	②	②	②	②	②	②	②	②
③	③	③	③	③	③	③	③	③	③	③	③	③	③	③	③	③	③	③	③	③	③	③	③	③	③	③	③	③	③	③	③	③	③	③	③	③	③	③	③	③
④	④	④	④	④	④	④	④	④	④	④	④	④	④	④	④	④	④	④	④	④	④	④	④	④	④	④	④	④	④	④	④	④	④	④	④	④	④	④	④	④
消 防 関 係 法 令															構 造 機 能																									

問	問	問	問	問	問	問	問	問	問	問	問	問	問	問	問	問	問	問	問	問	問	問	問	問	問	問	問	問	問	問	問	問	問	問	問	問	問	問	問	問		
31	32	33	34	35	36	37	38	39	40	41	42	43	44	45																												
①	①	①	①	①	①	①	①	①	①	①	①	①	①	①	①	①	①	①	①	①	①	①	①	①	①	①	①	①	①	①	①	①	①	①	①	①	①	①	①	①	①	①
②	②	②	②	②	②	②	②	②	②	②	②	②	②	②	②	②	②	②	②	②	②	②	②	②	②	②	②	②	②	②	②	②	②	②	②	②	②	②	②	②	②	②
③	③	③	③	③	③	③	③	③	③	③	③	③	③	③	③	③	③	③	③	③	③	③	③	③	③	③	③	③	③	③	③	③	③	③	③	③	③	③	③	③	③	③
④	④	④	④	④	④	④	④	④	④	④	④	④	④	④	④	④	④	④	④	④	④	④	④	④	④	④	④	④	④	④	④	④	④	④	④	④	④	④	④	④	④	④
火 災 及 び 防 火																																										

<記入上の注意>

1. マークは記入例を参考にし、良い例のように塗りつぶしてください。
2. 記入は、必ずHB又はBの鉛筆を使用してください。
3. 訂正の場合は、消しゴムできれいに消してください。
4. 用紙を折り曲げたり、汚したりしないでください。
5. 所定の欄以外にマークしたり、記入したりしないでください。

※ここには何も記入しないでください

<マーク記入例>

良い例 ●

悪い例



設
解甲
答一・二・三
ド

試験日	
月	日

受験地

氏名

試験種類
第1類
第2類
第3類

受験番号					
		—			
L	①		①	①	①
M	②		②	②	②
N	③		③	③	③
	④		④	④	④
	⑤		⑤	⑤	⑤
	⑥		⑥	⑥	⑥
	⑦		⑦	⑦	⑦
	⑧		⑧	⑧	⑧
	⑨		⑨	⑨	⑨
			⑩	⑩	⑩

消 防 関 係 法 令	問	問	問	問	問	問	問	問	問	問	問	問	問	問	
	1	2	3	4	5	6	7	8	9	10	11	12	13	14	15
	①	①	①	①	①	①	①	①	①	①	①	①	①	①	①
	②	②	②	②	②	②	②	②	②	②	②	②	②	②	②
	③	③	③	③	③	③	③	③	③	③	③	③	③	③	③
	④	④	④	④	④	④	④	④	④	④	④	④	④	④	
	法令共通								法令類別						

基 礎 的 知 識	問	問	問	問	問	問	問	問	問	問	問	問	問	問
	16	17	18	19	20	21	22	23	24	25				
	①	①	①	①	①	①	①	①	①	①	①	①	①	①
	②	②	②	②	②	②	②	②	②	②	②	②	②	②
	③	③	③	③	③	③	③	③	③	③	③	③	③	③
	④	④	④	④	④	④	④	④	④	④	④	④	④	
	機 械						電 気							

構 造 機 能 等	問	問	問	問	問	問	問	問	問	問	問	問	問	問	問	問	問	問			
	26	27	28	29	30	31	32	33	34	35	36	37	38	39	40	41	42	43	44	45	
	①	①	①	①	①	①	①	①	①	①	①	①	①	①	①	①	①	①	①	①	①
	②	②	②	②	②	②	②	②	②	②	②	②	②	②	②	②	②	②	②	②	②
	③	③	③	③	③	③	③	③	③	③	③	③	③	③	③	③	③	③	③	③	③
	④	④	④	④	④	④	④	④	④	④	④	④	④	④	④	④	④	④	④	④	④
	機 械						電 気					規 格									

<記入上の注意>

1. マークは記入例を参考にし、良い例のように塗りつぶしてください。
2. 記入は、必ずHB又はBの鉛筆を使用してください。
3. 訂正の場合は、消しゴムできれいに消してください。
4. 用紙を折り曲げたり、汚したりしないでください。
5. 所定の欄以外にマークしたり、記入したりしないでください。

※ここに何も記入しないでください

<マーク記入例>

良い例

悪い例



設
解甲
答四・
力五
ー
ド

試験日
月 日

受験地

氏名

受験番号
—

試験種類

第4類
第5類

○	①	①	①	①
○	②	②	②	②
	③	③	③	③
	④	④	④	④
	⑤	⑤	⑤	⑤
	⑥	⑥	⑥	⑥
	⑦	⑦	⑦	⑦
	⑧	⑧	⑧	⑧
	⑨	⑨	⑨	⑨
		⑩	⑩	⑩

問	問	問	問	問	問	問	問	問	問	問	問	問	問	問
1	2	3	4	5	6	7	8	9	10	11	12	13	14	15
①	①	①	①	①	①	①	①	①	①	①	①	①	①	①
②	②	②	②	②	②	②	②	②	②	②	②	②	②	②
③	③	③	③	③	③	③	③	③	③	③	③	③	③	③
④	④	④	④	④	④	④	④	④	④	④	④	④	④	④
法令共通								法令類別						

問	問	問	問	問	問	問	問	問	問
16	17	18	19	20	21	22	23	24	25
①	①	①	①	①	①	①	①	①	①
②	②	②	②	②	②	②	②	②	②
③	③	③	③	③	③	③	③	③	③
④	④	④	④	④	④	④	④	④	④
機械又は電気									

問	問	問	問	問	問	問	問	問	問	問	問	問	問	問	問	問			
26	27	28	29	30	31	32	33	34	35	36	37	38	39	40	41	42	43	44	45
①	①	①	①	①	①	①	①	①	①	①	①	①	①	①	①	①	①	①	①
②	②	②	②	②	②	②	②	②	②	②	②	②	②	②	②	②	②	②	②
③	③	③	③	③	③	③	③	③	③	③	③	③	③	③	③	③	③	③	③
④	④	④	④	④	④	④	④	④	④	④	④	④	④	④	④	④	④	④	④
機械又は電気												規格							

<記入上の注意>

1. マークは記入例を参考にし、良い例のように塗りつぶしてください。
2. 記入は、必ずHB又はBの鉛筆を使用してください。
3. 訂正の場合は、消しゴムできれいに消してください。
4. 用紙を折り曲げたり、汚したりしないでください。
5. 所定の欄以外にマークしたり、記入したりしないでください。

※ここには何も記入しないでください。

<マーク記入例>

良い例

悪い例



設
解乙
答一・二・三
ド

試 験 日
月 日

受 験 地

氏 名

受 験 番 号
—

試験
種類第1類
第2類
第3類

Q	①	①	①	①	①
R	②	②	②	②	②
S	③	③	③	③	③
	④	④	④	④	④
	⑤	⑤	⑤	⑤	⑤
	⑥	⑥	⑥	⑥	⑥
	⑦	⑦	⑦	⑦	⑦
	⑧	⑧	⑧	⑧	⑧
	⑨	⑨	⑨	⑨	⑨
		⑩	⑩	⑩	⑩

問	問	問	問	問	問	問	問	問	問
1	2	3	4	5	6	7	8	9	10
①	①	①	①	①	①	①	①	①	①
②	②	②	②	②	②	②	②	②	②
③	③	③	③	③	③	③	③	③	③
④	④	④	④	④	④	④	④	④	④
法令共通					法令類別				

問	問	問	問	問	問	問	問	問	問	問	問	問	問	問
16	17	18	19	20	21	22	23	24	25	26	27	28	29	30
①	①	①	①	①	①	①	①	①	①	①	①	①	①	①
②	②	②	②	②	②	②	②	②	②	②	②	②	②	②
③	③	③	③	③	③	③	③	③	③	③	③	③	③	③
④	④	④	④	④	④	④	④	④	④	④	④	④	④	④
機 械					電 気					規 格				

問	問	問	問	問
11	12	13	14	15
①	①	①	①	①
②	②	②	②	②
③	③	③	③	③
④	④	④	④	④
機 械		電 気		

<記入上の注意>

1. マークは記入例を参考にし、良い例のように塗りつぶしてください。
2. 記入は、必ずHB又はBの鉛筆を使用してください。
3. 訂正の場合は、消しゴムできれいに消してください。
4. 用紙を折り曲げたり、汚したりしないでください。
5. 所定の欄以外にマークしたり、記入したりしないでください。

※ここに何も記入しないでください。

<マーク記入例>

良い例 ●

悪い例



設
解乙
答四・カ五・一六・ド七

試験日
月 日

受験地

氏名

試験種類

受験番号
—

第4類
第5類
第6類
第7類

①	①	①	①	①	①
②	②	②	②	②	②
③	③	③	③	③	③
④	④	④	④	④	④
⑤	⑤	⑤	⑤	⑤	⑤
⑥	⑥	⑥	⑥	⑥	⑥
⑦	⑦	⑦	⑦	⑦	⑦
⑧	⑧	⑧	⑧	⑧	⑧
⑨	⑨	⑨	⑨	⑨	⑨
		⑩	⑩	⑩	⑩

問	問	問	問	問	問	問	問	問	問
1	2	3	4	5	6	7	8	9	10
①	①	①	①	①	①	①	①	①	①
②	②	②	②	②	②	②	②	②	②
③	③	③	③	③	③	③	③	③	③
④	④	④	④	④	④	④	④	④	④
法令共通					法令類別				

問	問	問	問	問
11	12	13	14	15
①	①	①	①	①
②	②	②	②	②
③	③	③	③	③
④	④	④	④	④
機械又は電気				

問	問	問	問	問	問	問	問	問	問	問	問	問	問	問
16	17	18	19	20	21	22	23	24	25	26	27	28	29	30
①	①	①	①	①	①	①	①	①	①	①	①	①	①	①
②	②	②	②	②	②	②	②	②	②	②	②	②	②	②
③	③	③	③	③	③	③	③	③	③	③	③	③	③	③
④	④	④	④	④	④	④	④	④	④	④	④	④	④	④
機械又は電気							規格							

<記入上の注意>

1. マークは記入例を参考にし、良い例のように塗りつぶしてください。
2. 記入は、必ずHB又はBの鉛筆を使用してください。
3. 訂正の場合は、消しゴムできれいに消してください。
4. 用紙を折り曲げたり、汚したりしないでください。
5. 所定の欄以外にマークしたり、記入したりしないでください。

※ここには何も記入しないでください

<マーク記入例>

良い例 ●

悪い例



予
防
技
術
検
定
解
答
カ
ー
ド

検 定 区 分			
※該当する区分を○で囲んでください			
L	防火査察		
M	消防用設備等		
N	危険物		
受 検 都 道 府 県 名			
氏 名			
受 検 番 号			
—			
L	①	①	①
M	②	②	②
N	③	③	③
	④	④	④
	⑤	⑤	⑤
	⑥	⑥	⑥
	⑦	⑦	⑦
	⑧	⑧	⑧
	⑨	⑨	⑨
	⑩	⑩	⑩

	問 1	問 2	問 3	問 4	問 5	問 6	問 7	問 8	問 9	問 10
共 通 科 目	①	①	①	①	①	①	①	①	①	①
	②	②	②	②	②	②	②	②	②	②
	③	③	③	③	③	③	③	③	③	③
	④	④	④	④	④	④	④	④	④	④

	問 11	問 12	問 13	問 14	問 15	問 16	問 17	問 18	問 19	問 20	問 21	問 22	問 23	問 24	問 25	問 26	問 27	問 28	問 29	問 30
専 攻 科 目	①	①	①	①	①	①	①	①	①	①	①	①	①	①	①	①	①	①	①	①
	②	②	②	②	②	②	②	②	②	②	②	②	②	②	②	②	②	②	②	②
	③	③	③	③	③	③	③	③	③	③	③	③	③	③	③	③	③	③	③	③
	④	④	④	④	④	④	④	④	④	④	④	④	④	④	④	④	④	④	④	④

<記入上の注意>

1. マークは記入例を参考にし、良い例のように塗りつぶしてください。
2. 記入は、必ずHB又はBの鉛筆を使用してください。
3. 訂正の場合は、消しゴムできれいに消してください。
4. 用紙を折り曲げたり、汚したりしないでください。
5. 所定の欄以外にマークしたり、記入したりしないでください。